



VOIS|GESO

Gewerbe- und Erlaubniswesen



VOIS | GESO

Das Gewerbe- und Erlaubniswesen für das Ordnungsamt

Allgemeine Softwarecharakteristik

VOIS | GESO ist ein Antrags- und Überwachungsverfahren rund um das Gewerbe- und Erlaubniswesen, welches an das Bundesrecht und das jeweilige Landesrecht angepasst ist.

Der Leistungsumfang beinhaltet die Erfassung und Bearbeitung von Gewerbeanzeigen, Erlaubnissen sowie eine perfekte Vernetzung der Gewerbe- und Erlaubnisdaten.

Ebenso enthalten sind wichtige Funktionen wie z. B. die Überwachung von Fristen und die Möglichkeit, Wiedervorlagen selbst anzulegen.

Der Standard XGewerbeanzeige sorgt für eine reibungslose Datenweitergabe gemäß der Gewerbeanzeigenverordnung (GewAnzV) und eine Vernetzung mit den Landesportalen.

Alle bürger- und unternehmensbezogenen Vorgänge stehen selbstverständlich auch als Onlinevorgang bereit.

VOIS | GESO beinhaltet:

- Gewerbewesen
- Erlaubniswesen
- E-Government
- Region (Landkreislösung)
- Prostituiertenschutzgesetz (ProstSchG)

Die VOIS-Plattform bietet folgende Komponenten:

- eAkte
- Auswertungen / Statistiken / Controlling
- Aufgabenverwaltung
- Formulare
- BZR / GZR
- Schnittstelle zum Bürgermonitor
- Orts- und Straßenverzeichnis
- u. v. m.

Wichtige Informationen im Überblick

VOIS | GESO stellt alle wesentlichen Informationen zum Gewerbe- oder Erlaubniswesen mit wenigen Mausklicks zur Verfügung. Zudem bietet Ihnen die browserbasierte Oberfläche die Möglichkeit, mehrere Tabs zu öffnen, um so verschiedene Vorgänge parallel bearbeiten zu können.

Suche

VOIS | GESO verfügt über eine fachanwendungsübergreifende Suche, welche dafür sorgt, dass Gewerbetreibende bzw. Antragsteller schnellstmöglich gefunden werden. Dabei erhält der Anwender anhand seiner Sucheingaben sofort Suchvorschläge; es reichen nur wenige Buchstaben.

Neben der Schnellsuche steht ebenfalls eine umfangreiche Detailsuche zur Verfügung.

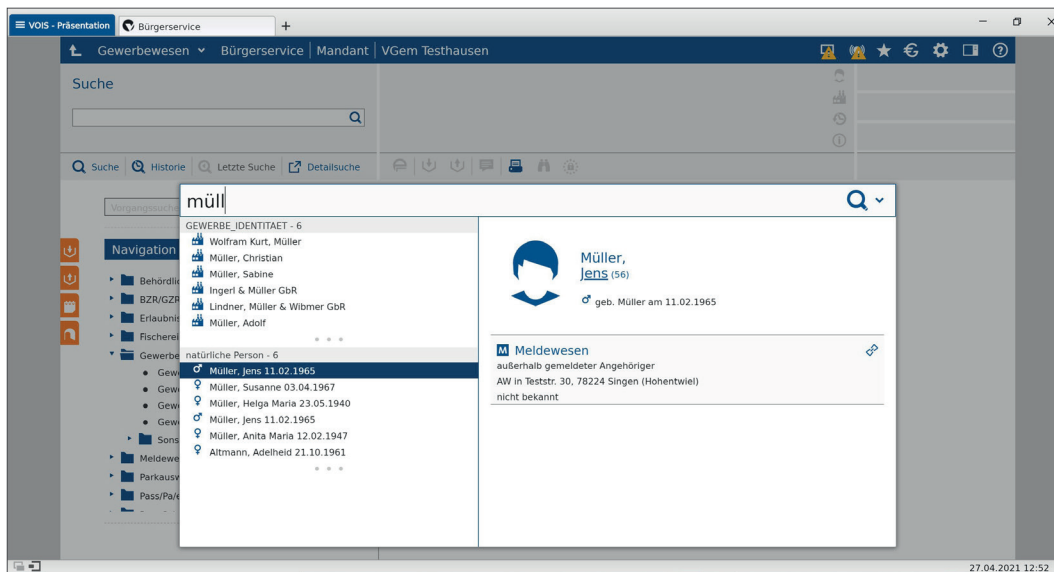

Suche (fachverfahrenübergreifend)

Gewerbeansicht

Mit nur wenigen Klicks können die wichtigsten Informationen zum Gewerbetreibenden sowie zum jeweiligen Gewerbebetrieb angezeigt werden.

Weitere Icons erlauben es, schnell und unkompliziert detailliertere Informationen zu erhalten wie beispielsweise die Historie.

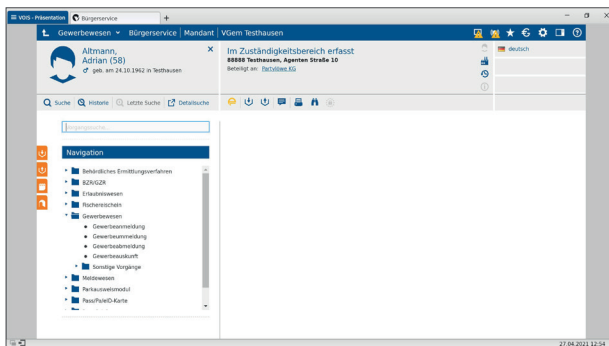

Ansicht Gewerbetreibender

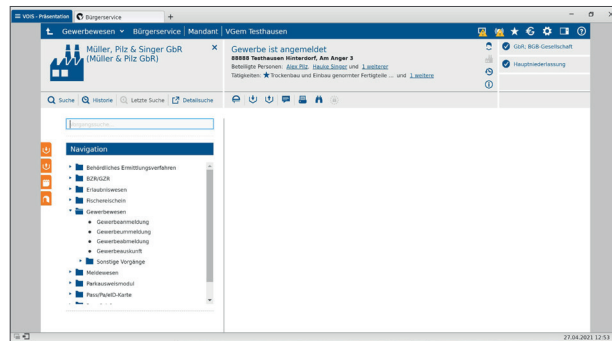

Ansicht Gewerbebetrieb

Vorgangsbearbeitung

Über einen passwortgeschützten Zugang kommen Sie schnell und einfach zu Ihren Fachverfahren. Des Weiteren verfügt VOIS | GESO über ein ausgereiftes Rollen- und Rechtekonzept.

Automatisierte Plausibilitätsprüfungen in allen Vorgängen helfen Ihnen bei der Eingabe und verhindern Flüchtigkeitsfehler.

Neben der übersichtlichen Benutzerführung und einer sich konsequent an den Arbeitsabläufen in den Gewerbeämtern und Bürgerbüros orientierenden Programmlogik, folgt die Datenerfassung und -bearbeitung dem Prinzip der Einfachheit.

Bei einer Gewerbeabmeldung können Sie sich auf die kompletten Daten der zuletzt getätigten Gewerbeabmeldung beziehen und müssen lediglich ein paar Mausklicks tätigen, um diese Meldung abzuschließen.

Ein intelligenter Assistent hilft bereits bei der Eingabe von Gewerbedaten und zeigt in Abhängigkeit der ausgewählten Pflichtfelder wie z. B. Rechtsform, Betriebsform oder Meldegrund nur spezielle Felder an. Somit verringert sich der Eingabeaufwand und Sie sparen Zeit.

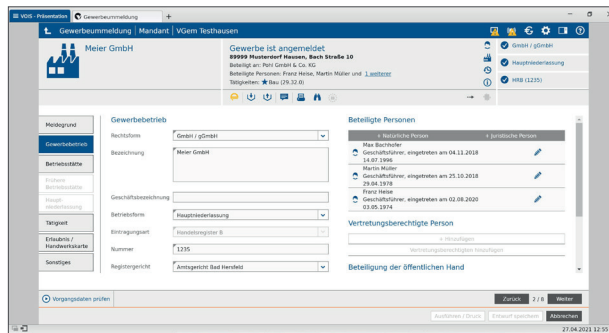

Hinzufügen einer natürlichen Person

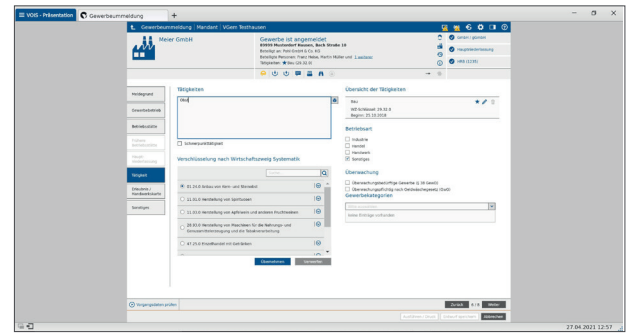

Hilfestellung bei der Eingabe des WZ-Schlüssels

Hervorzuheben sind außerdem weitere Bedienungshilfen wie beispielsweise Textbausteine. Diese können beliebig angelegt werden und sorgen für weniger Schreibarbeit.

VOIS | GESO unterstützt Sie über den gesamten Vorgangsprozess hinweg. Mit VOIS | GESO werden beispielsweise Einzelunternehmen in nur wenigen Minuten angelegt. Ebenso eine GbR mit mehreren beteiligten Personen.

Selbstverständlich kann z. B. die VOIS | GEKA (Gebührenkasse) angebunden werden, um den Vorgang abzurunden.

Alle Dokumente werden in der integrierten eAkte abgelegt und können in verschiedenste Dokumentenmanagement-Systeme (DMS) weitergeleitet werden.

Vorgangsbezahlung mit der Gebührenkasse

Auskunftsdienst im Gewerbeswesen

Sie können Gewerbeauskünfte mit nur wenigen Mausklicks erstellen und direkt in der eAkte ablegen. Der Umfang der Auskunft kann entsprechend gewählt werden (z .B. einfache Auskunft, Behördenauskunft, etc.).

Antrag für eine Behördenauskunft

Antrags- und Erlaubnisverfahren

VOIS | GESO unterstützt alle Gewerbevorgänge zur Antragsbearbeitung, zur Erteilung von Erlaubnissen und zum Aushändigen von Zweitschriften.

Auch im Bereich Erlaubnisse unterstützen Sie die intelligenten Vorgangsmasken und Prüfungen bei jeglicher Eingabe. Die intuitiven Felder und Masken werden es Ihnen im Handumdrehen ermöglichen, Erlaubnisse zu erteilen. Selbstverständlich ist es möglich, die Dokumente über einen Bürgermonitor unterschreiben zu lassen und direkt in der eAkte abzuspeichern.

Auskunft aus dem Gewereregister gem. § 14 Abs. 6 GewO

Angaben zum Betrieb
 Im Handels-, Geweremerkmal-, Vereinsregister oder im Stiftungsverzeichnis eingetragener Name /
 Name des Einzelgewerbetreibenden:
Müller, Erik

Geschäftsbezeichnung

Ort und Nummer der Ertragsung: **Nicht erforderlich** Rechtsform: **Einzelunternehmen**

aktueller Status des Betriebes: **Angemeldet**

Anschrift des Betriebs:
Schwannweg 14, 89999 Musterdorf Hausen Telefon-Nr.:
 Telefon-Nr.:

aktuell gemeldete Tätigkeit: **Promotion** Telefon-Nr.:
 Telefon-Nr.:

Anschrift d. Hauptdienstleistung: Telefon-Nr.:
 Telefon-Nr.:

Betriebsbeginn: **17.02.2020** Ggf. Datum der Betriebsaufnahme:

Formular Gewerbeauskunft

Erlaubnis gem. §2 GastG | Mandant: | VGem Testhausen

Erlaubnis §2 GastG

Entwurf
 Erlaubnisinhaber: Adrian Neidmann
 Geschäfts-Nr. Zum Wirt, Am Anwald 5, 89999 Musterdorf Hausen

Antragsdaten

Alterszeichen:

Antragsdatum:

Eingangsdatum:

Grund

Neueröffnung einer Gaststätte bzw. erstmaliger Ausschank alkoholischer Getränke

Fortführung bzw. Übernahme eines bestehenden Betriebes

Willkürige Erlaubnis gem. § 11 GastG genehmigt

Antragsteller

Natürliche Person Juristische Person Sonstiger Antragsteller

Beschäftigte

Natürliche Person Juristische Person

Übergangsdaten prüfen

Antrag fortsetzen | Antrag ablehnen | Antrag zurückgezogen | Drucken | Entwurf speichern | Abbrechen

Gaststättenerlaubnis

ONLINE | Gewerbe

Gewerbemeldungen, Gewerbeauskünfte sowie die Anträge von bestimmten Erlaubnissen werden im Hinblick auf das Onlinezugangsgesetz (ab Ende 2022) für die Verwaltungen unverzichtbar

The screenshot shows a web form titled 'Online | Gewerbeanzeige'. At the top, there is a progress bar with four steps: 1. Willkommen, 2. Gewerbedaten, 3. Weitere Gewerbedaten (highlighted with a red box), and 12. Abschluss. Below the progress bar, the section is titled 'Weitere anzeigerelevante Daten'. It is divided into two columns: 'Weitere Daten zum Gewerbe' and 'Erfassende Person'. Under 'Weitere Daten zum Gewerbe', there is a question: 'Wieviele Personen (ohne Inhaber*in) beschäftigen Sie zum Zeitpunkt dieser Anzeige?'. Below this, there is a checkbox for 'keine' and two input fields for 'Vollzeit *' and 'Teilzeit *'. Under 'Erfassende Person', there is a question: 'Sind Sie Inhaber*in oder ein vertretungsberechtigte* Beteiligte*?'. Below this, there are two radio buttons: 'Ja' and 'Nein'. At the bottom left, there are two buttons: '← Zurück' and 'Weiter →'.

Online-Gewerbeanmeldung

Die in VOIS | GESO integrierten Online-Vorgänge sind fester Bestandteil der Software und decken schon heute alle Anforderungen an eine moderne anwender- und bürgerbezogene, medienbruchfreie Kommunikation ab.

Alle in VOIS | GESO angebotenen Online-Anwendungen gewährleisten die strenge Einhaltung datenschutzrechtlicher Bestimmungen, überzeugen durch eine leicht verständliche und prozessorientierte Benutzerführung und Barrierefreiheit. Die Anbindung an verschiedene, externe E-Payment Verfahren ist ebenfalls Bestandteil aller VOIS | GESO-Online-Anwendungen.

Anbindungen an Portallösungen sind ebenso machbar wie auch die Nutzung ohne Portalanbindung.

Kontakt

naviga GmbH

Im Finigen 11

28832 Achim

Telefon: 04202 88739-15

E-Mail: vertrieb@naviga.de

Internet: www.naviga.de | www.vois.org

HSH Soft- und Hardware Vertriebs GmbH

Rudolf-Diesel-Straße 2

16536 Ahrensfelde

Telefon: 030 94004-300

E-Mail: vertrieb@vois.org

Internet: www.hsh-berlin.com | www.vois.org



www.vois.org